

ADJ - PLAN DU REZ-DE-CHAUSSÉE - ACCESSIBILITÉ

# LEGENDE ACCESSIBILITE

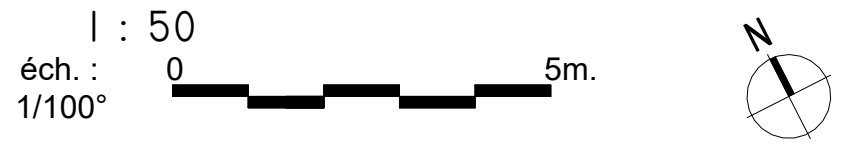
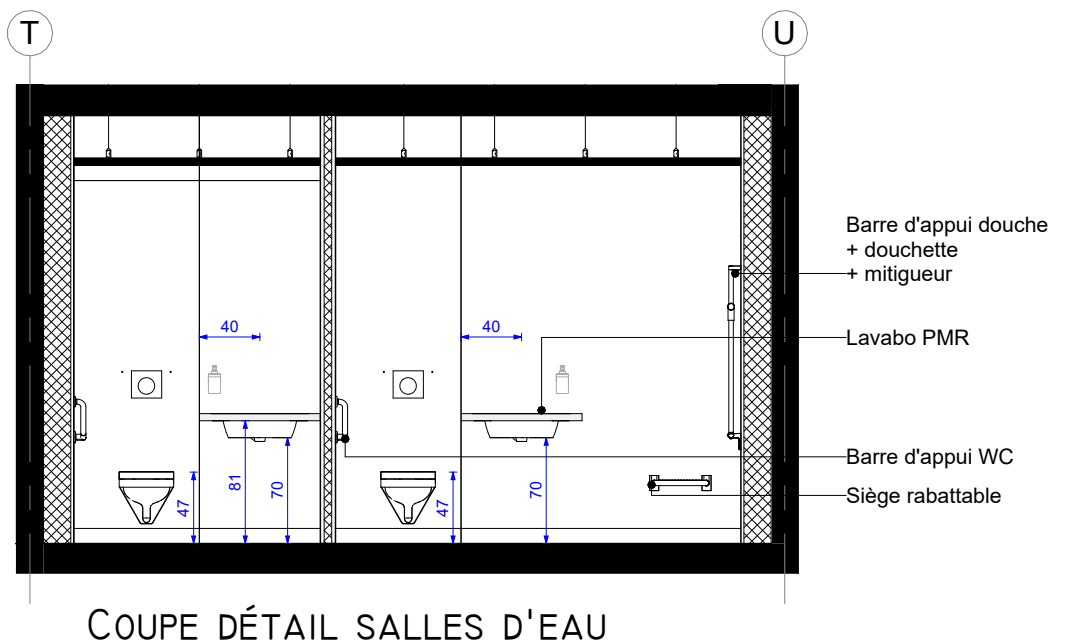
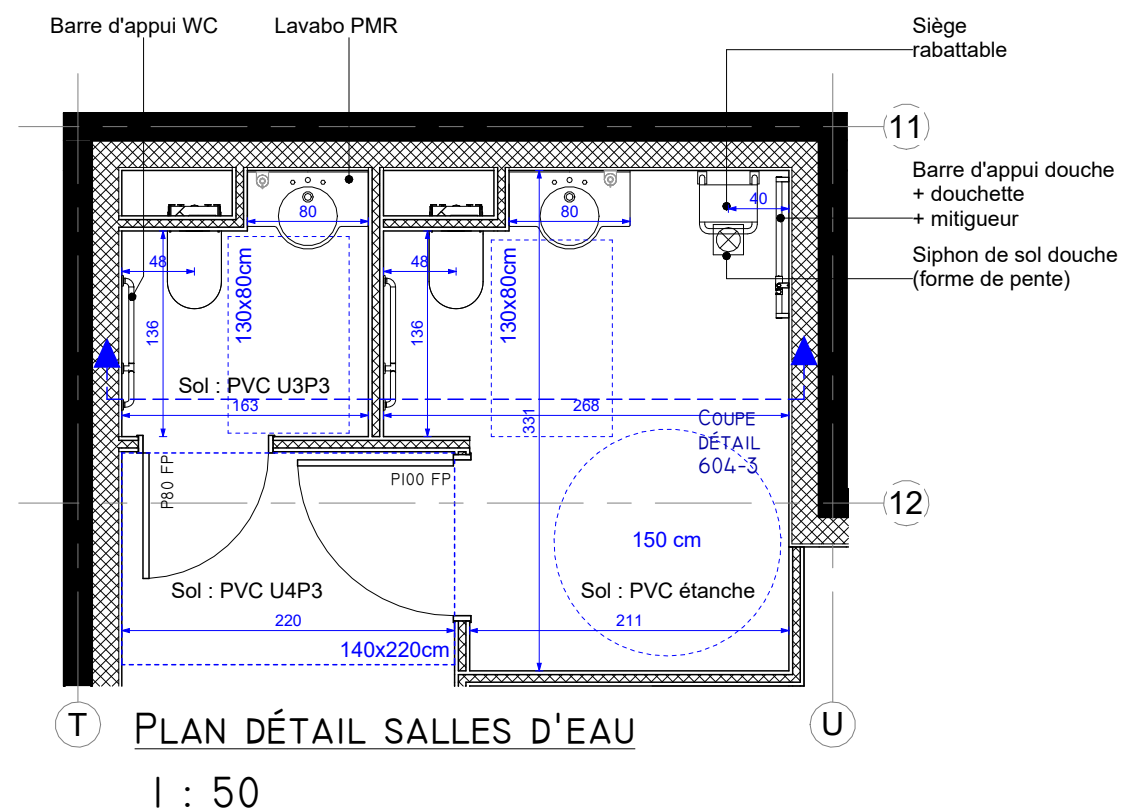
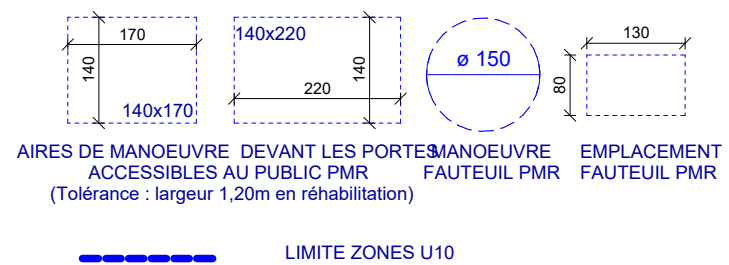

Reconstruction du SMR et Restructuration de l'EHPAD au Centre Hospitalier Durécu-Lavoisier de Darnétal		DATE :	21/03/2025	DATE INDICE :	
PC		NUMERO :	PC 39.ERP8-3A	ECHELLE :	Comme Indiqué
ADJ - Plan du Rez-de-chaussée - accessibilité					
CLIENT :		ARCHITECTE CO-TRAITANT			
Centre Hospitalier Durécu-Lavoisier de Darnétal		UNHI			
116, rue Louis Pasteur, BP18, 76160 Darnétal		39, rue des Vignes, 75020 Paris			
denis.renaud@chdl-darnetal.fr		Tél. 01 53 17 91 00			
		www.unhi.fr			
		m.truong@unhi.fr			
		b.bazelle@unhi.fr			
		magdalena.bukowska@cbarchitectes.fr			
		julien.merceron@cbarchitectes.fr			
		secretariat@cbarchitectes.fr			
		Tél. 02 32 10 44 44			
		9, rue Le Nostre - CS 70502 - 76005 ROUEN CEDEX			
		CBA			
		ARCHITECTE MANDATAIRE			
		24-2380			